

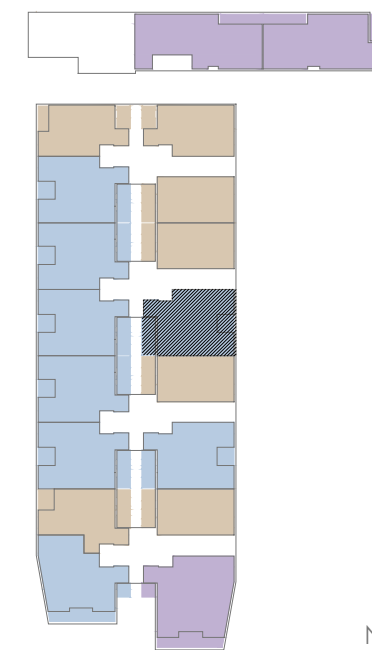

SITUACIÓN DE LA VIVIENDA. ESCALA 1:1000

2D 3D 4D



N
PLANTA BAJA

CUADRO DE SUPERFICIES T6BP3N0

| | |
|---------------------------------|-----------------|
| T06 O J N0 | |
| NÚMERO DE DORMITORIOS | 3 |
| NÚMERO DE VIVIENDAS: | 1 |
| SITUACIÓN: | EDIFICIO: E III |
| | PORTAL: 3 |
| | PLANTA: BAJO |
| | PUERTA: B |
| | m ² |
| SUPERFICIE ÚTIL INTERIOR | 76.20 |
| SUPERFICIE ÚTIL EXTERIOR (100%) | 4.30 |
| SUPERFICIE ÚTIL TOTAL | 80.50 |
| SUP. CONST. CON P.P.Z.C | 101.19 |

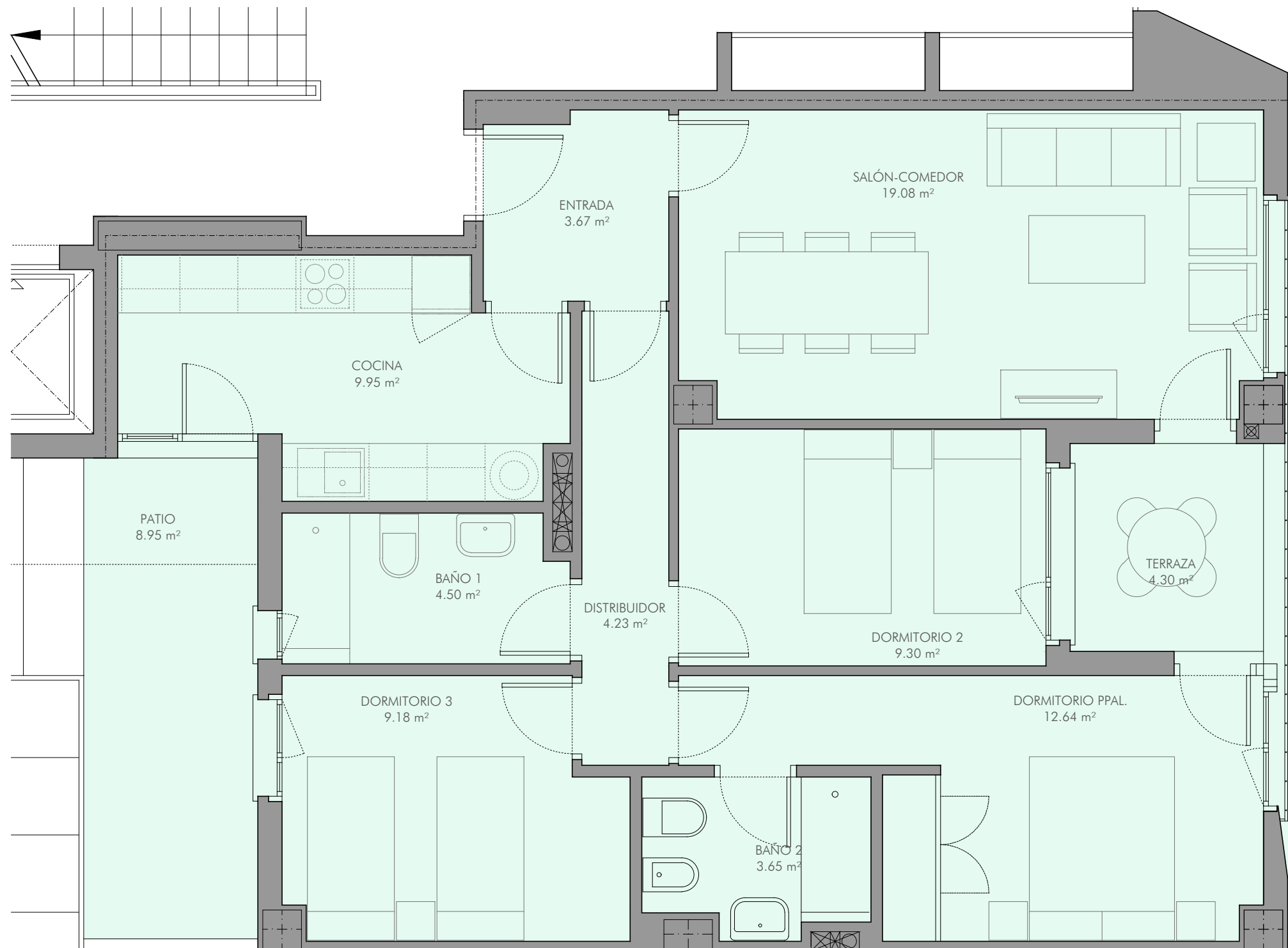

* Las diferentes dimensiones y superficies podrán sufrir modificaciones por exigencias técnicas motivadas por causas diligentemente no previsibles durante la redacción del proyecto y por tolerancias normales durante el proceso constructivo de la edificación.
* El mobiliario, incluido el de cocina, es orientativo y no está incluido.