

CALLE ESTACA DE VARES

CALLE ESTACA DE VARES

CALLE VIRGEN DE LA PIEDAD

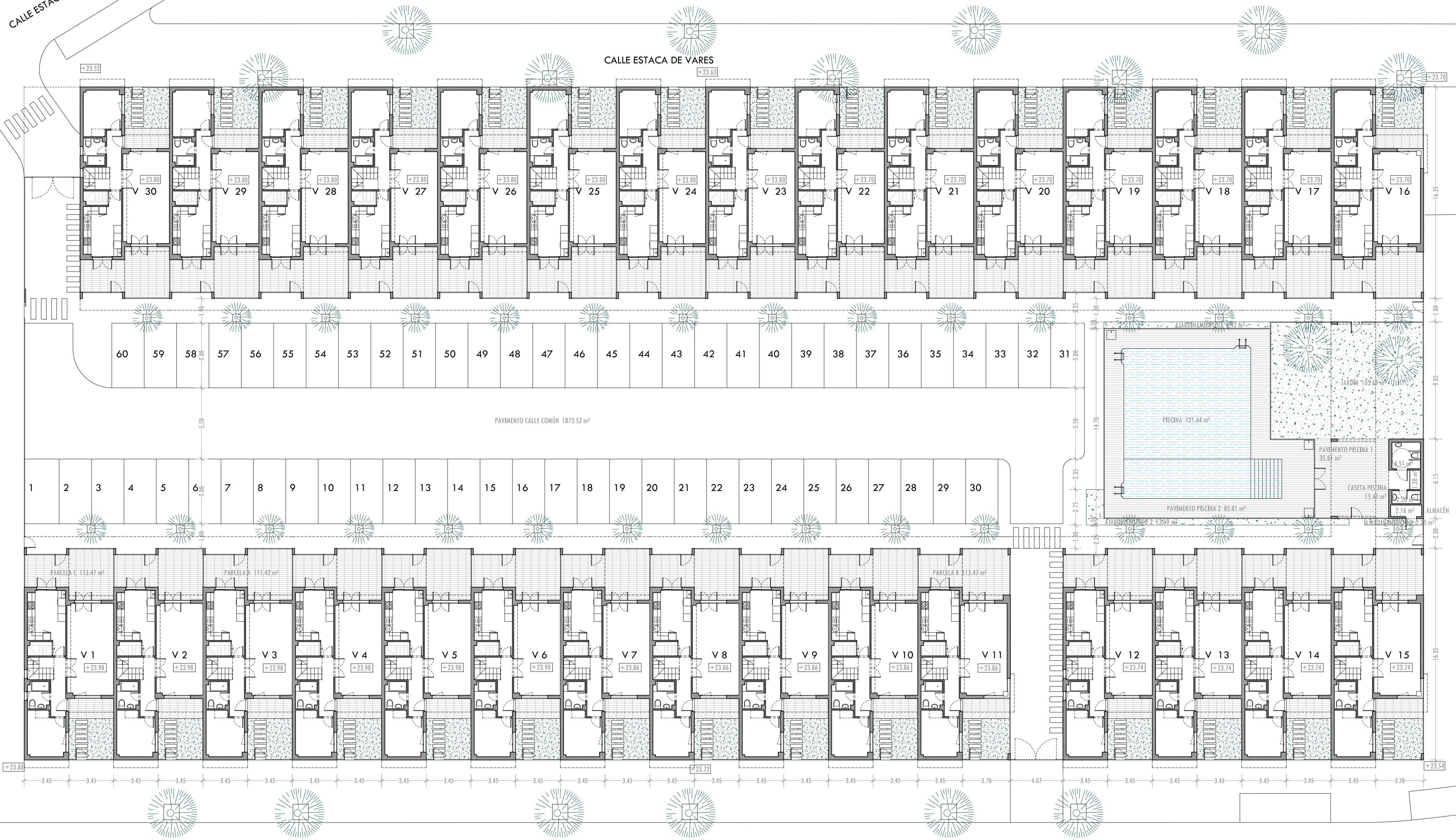

PROYECTO BÁSICO DE 30 VIVIENDAS UNIFAMILIARES ADOSADAS
 EN MANZANA RU-5, PLAN PARCIAL TORREBLANCA-TO-2, SEVILLA
 PROMOTOR:
 GABRIEL ROJAS, S.L.



AUTOR: JUAN MANUEL ROJAS FERNÁNDEZ

ARQUITECTOS
 HOMBRE DE PIEDRA

Avda. S. Fco. Javier 9, pta. 8ª, mód. 1-2,
 41018 SEVILLA
 955 22 12 41
 www.hombredepiedra.es

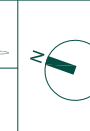

PLANO:
A
 1.04

EMPLAZAMIENTO
 PLANTA BAJA GENERAL. ACOTADO

REF: M170210_PB01_30VVA FECHA: 09/05/2017

SEVILLA MAYO 2017
 ESCALA 1:200